Commentaires

Réflexion sur le chapître un, verset 30: Le Doute

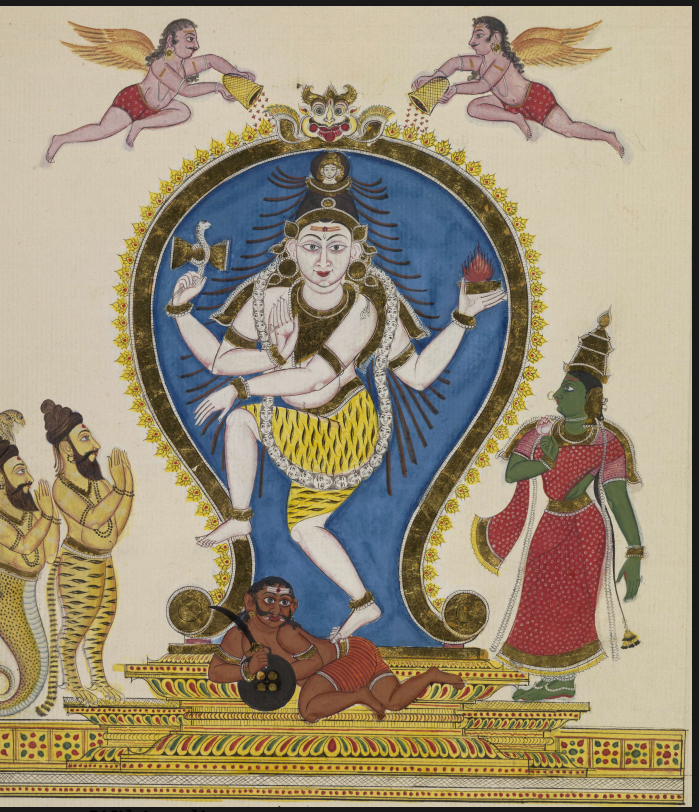

ource: Wikipedia

Si vous lisez ce texte

Si vous lisez ce texte c'est que vous n'êtes pas membre. Vous êtes connecté sauf que vous devez nous expédier votre renouvellement d'abonnement.
Veuillez nous écrire pour mettre à jour votre inscription: media at satoshi.yoga

Débloquez votre accès, devenez membre

our accéder a l'espace membre, vous devez mettre à jour votre adhésion. Désolé, ce n'est pas le cas pour l'instant. Si c'est une erreur communiquez avec nou

Tous les Sutras de Patanjali

Bienvenue

Pour accéder au contenu de cette page, vous devez être enregistré

L'enregistrement est gratuit pour tous

Bonjour à vous qui aspirez au bien-être par la voie du yoga

Si vous lisez ce texte, c'est que vous n'êtes pas inscrit, vous n'êtes pas connecté. YogaPartout est un site transactionnel qui permet aux professeurs et aux étudiants de se rejoindre, de collaborer et de partager. La connaissance du yoga est vaste. YP aussi. Avec des outils internet évolués, intelligents, capable de s'adapter aux besoins de notre communauté, voici ce que nous vous offrons.

- Enregistrez-vous (c'est gratuit)

otre plateforme web est différente. Nous vous mettons en contact avec des professeurs de yoga d'expérience. Nous offrons une interaction sociale, du conten de qualité

Depuis le 7 janvier 2020, le contenu enrichi de ce site n'est accessible qu'aux personnes enregistrées. (C'est gratuit pour accéder au contenu)

Vive le yoga

Yoga
web
radio

Parlez-nous de vous

VP complétez le formulaire ci-dessous en vous assurant de **parler de vous**. S'il y a une raison spécifique pourquoi vous communiquez avec nous via cette pag
svp indiquez-le.

extlinks/Formulaire/Web2Lead.html"
Voyez ce que ce commanditaire nous offre

Lorsque vous êtes connecté, aucune publicité n'apparaît sauf celles de notre communauté

Encouragez, découvrez, osez

Satoshi Yoga

Satoshi.Yoga

[+]

Offrir et préserver la connaissance... avec intégrité

ℹ Rappel: depuis le 7 janvier 2020, notre mission s'est précisé

Notre communauté (Yoga Partout et maintenant Satoshi Yoga) est composé d'internautes localisés dans le monde, principalement dans les pays francophones. Notre banque de connaissance donne accès au savoir millénaire que représente le yoga. Nous offrons des outils de travail évolutif inspiré de Wikipedia et du web 3.0 par l'accès aux pages wiki. De plus, nous offrons des blogues, des émissions de radio, des captations vidéos et tout ce que les médias sociaux peuvent apporter pour enrichir l'expérience d'utilisation ou tous peuvent s'y retrouver et y contribuer.

Notre banque de connaissance **sociale est collaborative**. Nous rendons disponible le savoir du yoga théorique puisque nous privilégions la transmission en personne. Nous fournissons des instructions aux professeurs et étudiants et nous nous entraidons entre nous. Nous guidons les personnes qui veulent prendre des décisions, faire des choix sur ce qui les préoccupent, toujours en relation avec le yoga, sans intentions de devenir des gestionnaires ou des directeurs puisque ce n'est pas notre rôle.

Les utilisateurs anonymes peuvent chercher sur notre site des informations justes. Nous fournissons des extraits d'articles, vous procurons des mots clés et des informations via l'info lettre que nous publions sans que vous ayez besoin de débourser quoi que ce soit.

Qu'est-ce qu'un Satoshi?

[+]

Pour chercher notre banque de donnée

[+]
Pourquoi m'inscrire

Nouveau

[+]

Sur ce site (1,700 pages d'information. Des cours, un magazine aussi)

[+]
Liens intéressants

Un sankalpa

[+]

YogaPartout peut vous aider

Voici les choix qui s'offrent à vous:

[+]

Pour les professeurs, formateurs et écoles de yoga

[+]

Création de votre page web

[+]

Pour les entreprises

[+]

Voici les plans qui sont offerts

Les styles de yoga

[+]

Soyez visible

[+]

Forfait sur mesure

[+]

YogaPartout, un partenaire en média social vraiment adapté à vos besoins

Présentation

Voyez ci-bas la présentation en ligne qui vous explique plus en détails la "manière de faire" de YP
Après tout, le yoga ce ne sont pas seulement des postures! Voyez comment Arjuna, sur son chariot en pleine discussion avec lui-même réussit à répondre aux questions existentielles de son mental.

Un mot de notre partenaire

Voyez, cliquez l'offre

Encouragez, découvrez, osez

YogaPartout en huit langues - Cliquez sur les signes + pour de plus d'info

What are we up to

As your reading this page, we're working on the multilingual version of "Le Magazine numérique du Yoga also printed"
If you wish to write for our magazine, please contact media at satoshi.yoga
Else, please contact us via this multi-purpose form
You wish to receive an issue of our magazine?

Prices and registration

This multi-purpose form allows us to get to know your better. Please complet it and we will get back to you.

We are a "speak in person" community

To subscribe, we must talk

Please click on this bellow banner to get to our multi-purpose form

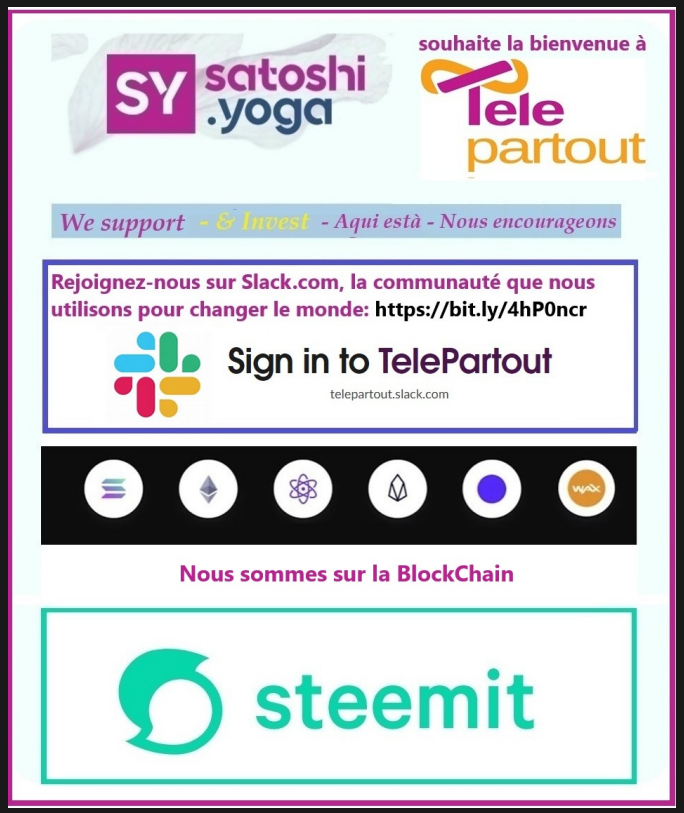

Nous vous invitons à vous enregistrer, vous inscrire (c'est gratuit). Si vous avez déjà votre accès, veuillez vous connecter pour découvrir la communauté yogapartout et le Magazine numérique du Yoga - Satoshi.Yoga

Pages reliés à celle-ci

[+]